

# IT重説 手順書

IT重説開始までに以下の手順に従って、ご準備をお願いいたします。

## 【モバイル端末の場合】(スマートフォン・タブレット)



- 1 右記QRコードからWEBサイトにアクセスし、「**Googleアカウント**」を取得してください。
- 2 Google PlayまたはiTunes Storeより「**ハンガアウト Meet (以下 Meet)**」アプリをダウンロードしてください。



## 【パソコンの場合】



- 1 ウェブブラウザ「**Google Chrome**」を最新バージョンへアップデートしてください。インストールされていない場合は、下記よりダウンロードしてください。  
<http://www.google.com/chrome/>
- 2 WEBカメラ、マイク、スピーカー（またはイヤホン）がパソコンに接続されているかご確認ください。内蔵、もしくは接続されていない場合は、別途ご準備ください。\*WEBカメラとヘッドセットでも可  
また、事前にこれらの機器が正常に動作するかご確認ください。

- 3 東北大学生協同組合不動産・ガス事業部より事前にメール（差出人：IT重説スタッフ）にてIT重説を実施するためのURLをご連絡させていただきます。
- 4 IT重説開始直前にお電話にて開始のご連絡をさせていただきます。
- 5 下記のものをお手元にご準備ください。
  - 重要事項説明書
  - 本人確認のための写真付き身分証明書（運転免許証、学生証）
  - 印鑑 / 筆記用具（黒ボールペン等）
- 6 メールに記載されたIT重説のURLをクリックすると、Meetが起動します。

### 重要事項説明書イメージ

重要事項説明書 (生協控)	
下記の不動産について、宅地建物取引業法第56条・1(法定事項)の規定に基づき、次の通り説明いたします。この内容は書面です。十分理解されるようお願いいたします。	
【宅地建物取引業者の表示】	免許番号：宮城県第 411 号 2 3 0 7 号 所在地：仙台市青葉区荒巻字青葉468-1 東北大学青葉山みどりビル(会館代棟) 番号：東北大学生協同組合 代表者名：理事長 冬木 裕行
【所在宅地建物取引の表示】	登録番号：宮城県第 015280 号 氏名：岩瀬 製太郎
【所有している宅地建物取引業所属】	所在地：東京都千代田区紀尾井町3番30号 名称：公益社団法人 不動産 保証 協 会
【所有している宅地建物取引業所属】	所在地：宮城県仙台市青葉区上杉一丁目4番1号 名称：公益社団法人 本郷死生協同組合宮城支部
【経済業務保証金 登録保証金納付所の表示】	所在地：東京都千代田区九段南一丁目1番15号 名称：東京 保証 協 会
保証金の納付	<input type="checkbox"/> 無し <input type="checkbox"/> 有り(住所) <input type="checkbox"/> 有り(住所)
右欄に印捺印の付する	<input type="checkbox"/> 無し <input type="checkbox"/> 有り(住所) <input type="checkbox"/> 有り(住所)



- 7 「ログイン」をクリックします。
- 8 「続ける」をクリックします。

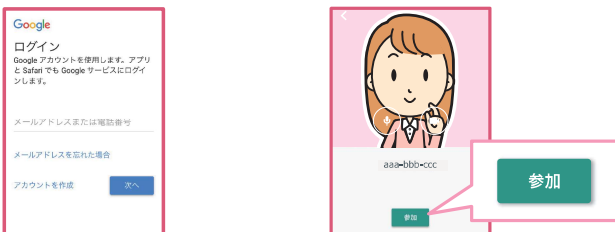

- 9 Googleアカウントにログインします。
- 10 「参加」をクリックすると担当者とつながります。
- 11 オンラインにて担当者より重要事項説明をさせていただきます。

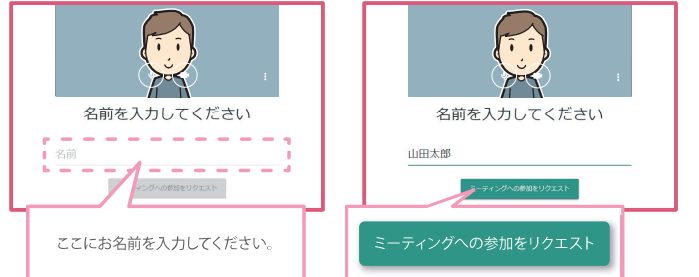

- 7 お名前を入力します。
- 8 「ミーティングへの参加をリクエスト」をクリックすると、担当者とつながります。
- 9 オンラインにて担当者より重要事項説明をさせていただきます。

**注意事項**

- \* 通信料はお客様負担です。IT重説では長時間の通信が発生しますので、パケット通信料が高額となることがございます。Wi-Fi環境下でご利用いただくか、または事前にパケット無制限プランへ加入されているかご確認ください。
- \* 端末は、IT重説開始前にフル充電にしてください。また、長時間使用いたしますので、念のためACアダプターなど充電機器をご準備ください。